# Die Abschlussprüfungen im Schuljahr 2022/23

Informationen für die Abschlussschülerinnen und Abschlussschüler an der

DREI FLÜSSE REALSCHULE

HANNOVERSCH MÜNDEN

# Wichtige Termine im Überblick

- 10.05.2023: Schriftliche Prüfung im Fach Englisch
- 12.05.2023: Schriftliche Prüfung im Fach Mathematik
- 15.05.2023: Schriftliche Prüfung im Fach Deutsch

# Wichtige Termine im Überblick

- 02.06.2023: Bekanntgabe der Ergebnisse der schriftlichen Prüfungsarbeiten
- 07.06.2023: Bekanntgabe der individuellen mündlichen Prüfungstermine (Pflichtprüfungen), -räume und Prüfer durch Aushang in der Pausenhalle und im iServ
- 08.06. – 16.06.2023: mündliche Pflichtprüfungen

# Wichtige Termine im Überblick

- 02.06.2023: Schüler erhalten Wahlbögen für die mündliche Prüfung durch Klassenlehrer.
- 05.06.2023: Abgabe der ausgefüllten Wahlbögen für die mündliche Prüfung durch die Schüler an Klassenlehrer oder im Sekretariat
- **Wer nicht rechtzeitig abgibt, dem werden Fach und Prüfer zugeteilt!!!**

- 02.06.2023: Prüfungskommission kann einzelne Schüler zu einer zusätzlichen mündlichen Prüfung
  in einem schriftlichen Prüfungsfach (Deutsch bzw. Mathematik) verpflichten.

- 02.06.2023: Schüler können auch **freiwillig** einen Antrag auf so eine zusätzliche mündliche Prüfung stellen.

- 05.06.2023: Abschlussschüler, die eine freiwillige mündliche Prüfung in einem der schriftlichen Fächer ablegen wollen, müssen ihren Antrag bis zur zweiten großen Pause im Sekretariat abgeben.

# Die schriftlichen Prüfungen

## Dauer

| | |
|---|---|
| Deutsch | 180 Minuten |
| Mathematik | 150 Minuten |
| Englisch | 120 Minuten |

# Regeln

- Bei Krankheit unbedingt sofort morgens telefonisch absagen, zum Arzt gehen und einen Attest in der Schule vorbeibringen. Wenn nicht, wird die Arbeit mit „6“ benotet.
- Keine Täuschungsversuche, sonst wird die Arbeit mit „6“ bewertet.
- Nur erlaubte Materialien benutzen (Fachlehrer informieren, welche es sind.)

# Regeln

- Toilettengänge finden einzeln statt und werden im Protokoll vermerkt.
- Kein vorzeitiges Verlassen der Arbeit und der Schule
- Nach Arbeitsschluss ist für euch Schulschluss.

# Bewertung

- **Die Abschlussarbeiten in Deutsch und Mathematik ergeben ein Drittel der Jahresnote**

  **des jeweiligen Faches.**
- **Die Abschlussarbeit + mündliche Prüfung in Englisch ergeben zusammen auch ein Drittel der Jahresnote im Fach Englisch.**
- Alle anderen Noten des Jahres (schriftlich, mündlich und fachspezifisch) ergeben zwei Drittel der Jahresnote des jeweiligen Faches (Dezimalzahl).

# Die mündlichen Prüfungen

## I. Die Pflichtprüfungen

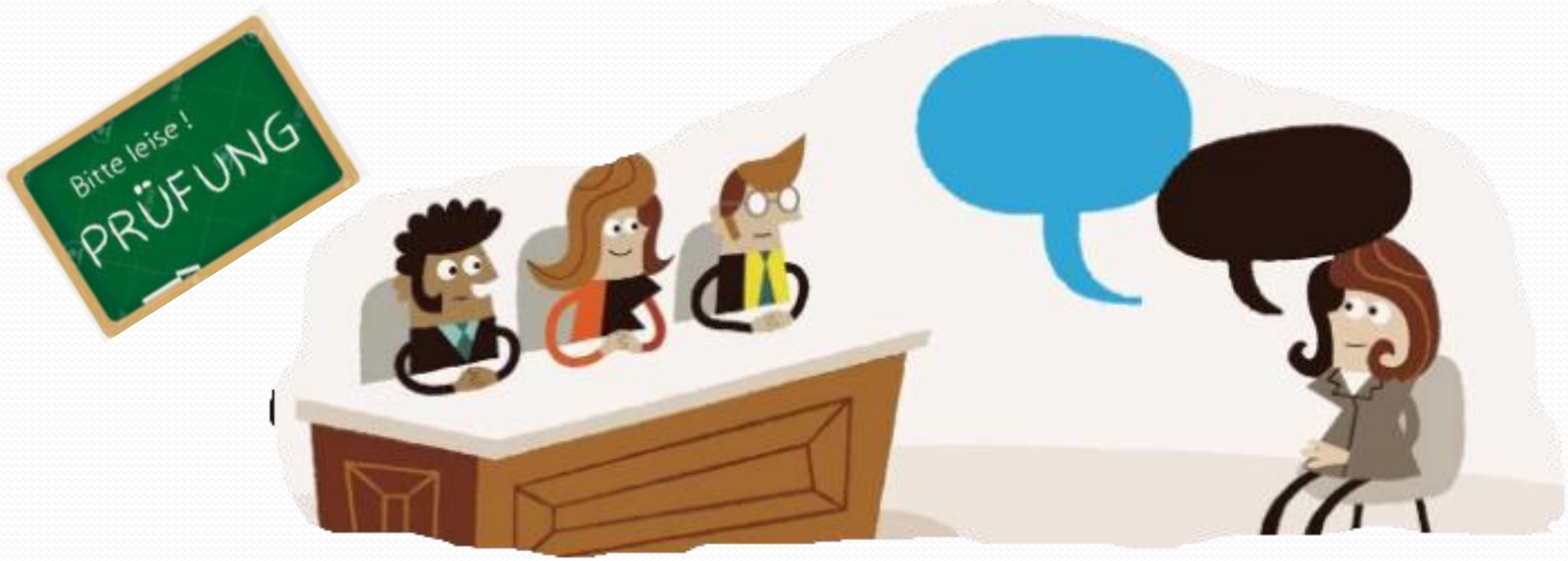

# Mündliche Prüfung im Fach Englisch

## Termin: 23.03.23(10a) 24.03.23 (10b)

- Die mündliche Prüfung wird in Partnerteams durchgeführt. Die Partner kommen an diesem Tag nur zur Prüfung in die Schule.
- Es gibt keine Vorbereitungszeit.
- Die Prüfung dauert höchstens 20 Minuten.
- Die Zensur der Abschlussprüfung in Englisch setzt sich aus der schriftlichen und mündlichen Prüfung zusammen: beide Teile zählen zusammen ein Drittel der Gesamtzensur im Fach - und zwar im Verhältnis zwei zu eins, also zwei Drittel schriftlich, ein Drittel mündlich.

# Mündliche Prüfung in einem gewählten Fach

- Jeder Schüler der 10. Klassen **muss** eine mündliche Pflichtprüfung im Fach Englisch und in einem gewählten Fach ablegen.

- Mögliche Fächer: Alle – außer Sport, Deutsch und Mathematik

# Welches Fach sollte man wählen?

- Ein **sicheres** Fach, in dem einem nichts passieren kann, oder
- ein Fach, in dem man sich verbessern <u>möchte</u> und <u>kann</u> (Absprache mit Fachlehrern)

# Abläufe

- 02.06.2023: Erhalt der Wahlbögen
- überlegen, besprechen, durchrechnen, welches Fach geeignet ist,
- überlegen, ob Zuschauer erlaubt werden sollen (maximal zwei Neuntklässler)
- Bis zum 05.06.2023: ausgefüllte Wahlbögen an Klassenlehrer geben!

# Abläufe

09.06.2023: Die Prüfungs-Details den Aushängen in der Schule entnehmen und sich notieren:

- Wann muss ich mich melden?
- Wo muss ich mich melden?
- Wann beginnt meine Vorbereitungszeit?
- Wann beginnt die eigentliche Prüfung?
- In welchem Raum findet sie statt?

# Prüfungsvorbereitung

- 20 Minuten unter Aufsicht
- Schüler erhalten alle Aufgabenblätter, Materialien, Papier – nur Stifte bitte selber mitbringen
- Schüler bearbeiten Aufgaben, machen sich Notizen
- Notizen können in der Prüfung verwendet werden
- Notizen werden bei Prüfungsende abgegeben
- Dauer der Prüfung: 15 Minuten (max. 20)

# Prüfungsverlauf

- In der ersten Hälfte der Prüfung (7~10 Minuten) redet der Prüfling allein, stellt seine Aufgaben~Lösungen vor.
- In der zweiten Hälfte findet ein Prüfgespräch statt.

# Inhalte der mündlichen Prüfung

- Der gesamte Stoff des 10.Schuljahres kann drankommen.
- Maximal grobe Themenabsprachen mit dem Prüfer
- Also: Den ganzen Jahresstoff verfügbar haben!

# Bewertung der mündlichen Prüfung

## (Betr. alle Fächer außer Englisch)

- Nach Prüfungsende verlässt der Prüfling den Raum.

  Prüfer und Co-Prüfer legen die Zensur fest.
- Der Prüfling bekommt die Zensur anschließend mitgeteilt.
- **Die Zensur der mündlichen Prüfung bildet ein Drittel der Gesamtzensur des Faches**
- Alle anderen Noten des Jahres (schriftlich, mündlich und fachspezifisch) ergeben zwei Drittel der Jahresnote des jeweiligen Faches.

# Die mündlichen Prüfungen

## II. Die freiwillige Prüfung

- Eine freiwillige Prüfung gibt es nur in <u>einem</u> der schriftlichen Prüfungsfächer: Deutsch, Englisch oder Mathematik.

- Sie läuft genauso ab wie die Pflichtprüfung

# Wann lässt ein Schüler sich freiwillig prüfen?

Man lässt sich prüfen, wenn man die Abschlussarbeit „verhauen“ hat und sich dadurch die Gesamtzensur in dem Fach „versaut“ hat.

# Wie wird die mündliche Prüfung gewertet?

- Wenn es nur die schriftliche Abschlussarbeit gibt, zählt diese ein Drittel der Jahresnote.
- Macht man zusätzlich eine freiwillige mündliche Prüfung, zählen beide Teile zusammen ein Drittel - und zwar im Verhältnis zwei zu eins, also zwei Drittel schriftlich, ein Drittel mündlich.

Also bei schriftlicher + freiwilliger mündlicher Prüfung:

- 2/3 für die Arbeit + 1/3 für die freiwillige mündliche Prüfung = Note X als Prüfungsergebnis in dem Fach.
- Diese gemischte Note macht jetzt 1/3 der Gesamtzensur aus.
- Die restlichen 2/3 ergeben sich aus allen anderen Zensuren der 10. Klasse in dem Fach.

# Beispiel: Pauls Fall in Mathe

- Paul hat ein ordentliches Schuljahr in Mathe hinter sich: Alle schriftlichen und fachspezifischen Leistungen des Jahres ergaben zusammen die Vorzensur: 3,0
- Das entspricht 2/3 der Jahreszensur
- Die Abschlussarbeit verhaut Paul: Note 5!!!

- <u>Berechnung von Pauls Jahresnote</u>
- Vorzensur mal zwei, da 2/3 der Jahresnote, also 3,0 x 2 = 6,0
- Die Arbeit einfach addiert, da 1/3 der Jahresnote; also 6 + 5 = 11
- Summe durch 3, um die Endnote zu erhalten, also 11 : 3 = 3,666
- **3,666 wird zur Jahresnote 4!!!!**

# Gesamtnote Mathematik: 4!!!! ~ Mist!!!!

# Pauls Beispiel – mal anders:

- Paul macht freiwillig eine zusätzliche mündliche Prüfung im schriftlichen Prüfungsfach Mathematik, bereitet sich gut vor und erhält die mündliche Note „2“
- Die Endnote setzt sich wieder aus 2/3 Vorzensur + 1/3 Prüfung zusammen, aber:
- Die Prüfungsnote besteht jetzt zu 2/3 aus der schriftlichen und zu 1/3 aus der mündlichen Teilprüfung.

# Pauls Beispiel anders – Teil II

Rechnung:

- Zwei Drittel der Prüfung ergeben sich aus der schriftlichen 5, also: 5 x 2 = 10
- Ein Drittel der Prüfung ergibt sich aus der

  mündlichen 2, also:
- 10 + 2 = 12
- 12 : 3 (Anteile) = 4

# Pauls Beispiel weiter:

Berechnung der Gesamtnote in Mathe:

- Vorzensur (d.h. 2/3 der Endnote): 3,0
- Prüfungsergebnis (d.h. 1/3 der Endnote (schr.+mü.): 4,0
- <u>Rechnung:</u>
- 3,0 x 2 = 6,0
- 6,0 + 4,0 = 10
- 10 : 3 = 3,3
- 3,3 ergibt die Mathematik-Zeugnisnote ....

# .....3 !!!!!

Juhu!!! Paul hat sich durch die freiwillige mündliche Prüfung von 4 auf 3 verbessert!!!!!

# Aber Achtung!!!

Die freiwillige mündliche Prüfung
ist nur in manchen Fällen sinnvoll:

- Man muss mit der Vorzensur recht gut stehen. Bei „ X,4“ hat man rechnerisch keine Chance.
- Man muss fast immer eine „1“ oder „2“ in der mündlichen Prüfung erreichen, um sich zu verbessern. Eine „3“ oder schlechter reicht nicht!
- Man muss sich voll einsetzen wollen. „Nur mal so...“ funktioniert das nicht!!!!

- Am 02.06.2023 erfahrt ihr die schriftlichen Ergebnisse.
- Bei „Ausrutscher“-Zensuren und guten Vorzensuren noch am 02.06.2023 durchrechnen und mit Lehrern besprechen, ob eine freiwillige mündliche Prüfung sinnvoll ist. Antrag gleich geben lassen und mit Eltern besprechen!
- **Wenn ja, Antrag ausfüllen und spätestens am 05.06.2023 bis zur zweiten großen Pause im Sekretariat abgeben!!!**
- Die freiwillige Prüfung ist dann vom 08.06.2023 bis 16.06.2023 möglich.
- (auch in diesen Fällen auf Aushang achten für Prüfungszeit und –ort!)

Geschafft!
Herzlichen
Glückwunsch!